

COMUNE DI S. GIMIGNANO
PROV. SIENA

PROGETTO PER IL RISANAMENTO
STATICO E IGIENICO-FUNZIONALE DI
FABBRICATO POSTO IN LOC. CASALE
N° 23

PROPR. ANNETTE FISCHER ROWDON

SCALA 1:100

IL TECNICO

STUDIO TECNICO DEI PERITI INDUSTRIALI EDILI
ROSSANO VANNINI E PIETRO ROSSI
SOCIETA' SEMPLICE TRA PROFESSIONISTI
P.zza delle Erbe, 15 - Tel. (0577) 940209
53037 S. GIMIGNANO (SI)
P. IVA 00528270523

CITTÀ DI S. GIMIGNANO
UFFICIO TECNICO

La presente elaborato di progetto è copia conforme a quello sul quale si è espressa favorevolmente la commissione edilizia il 3.5.87 e fa parte integrante del permesso di costruzione n. 1353 del 14.6.87

IL SINDACO

L'INGEGNERE COMUNALE

TAV. 2

STATO MODIFICATO

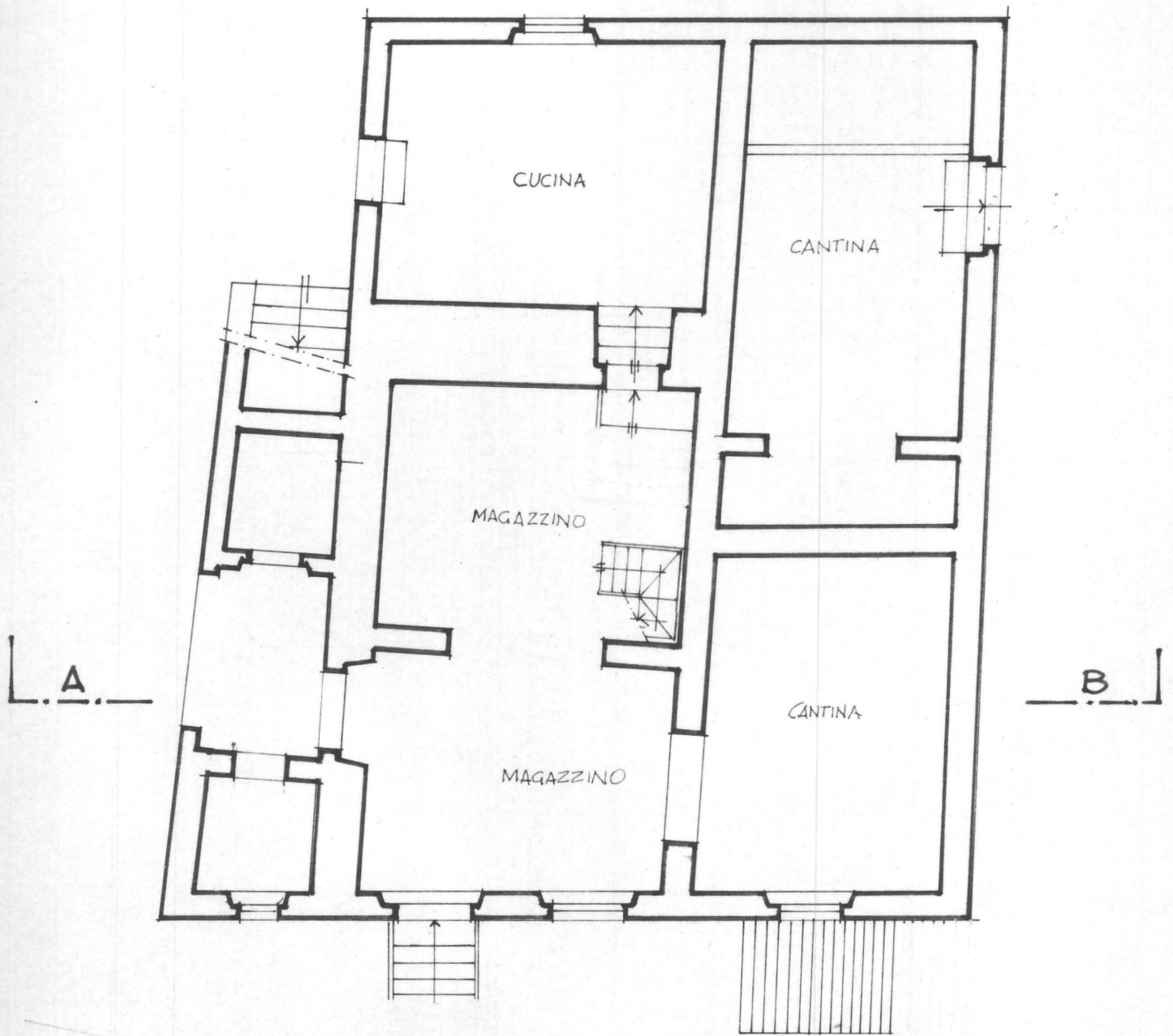

PIANO TERRENO

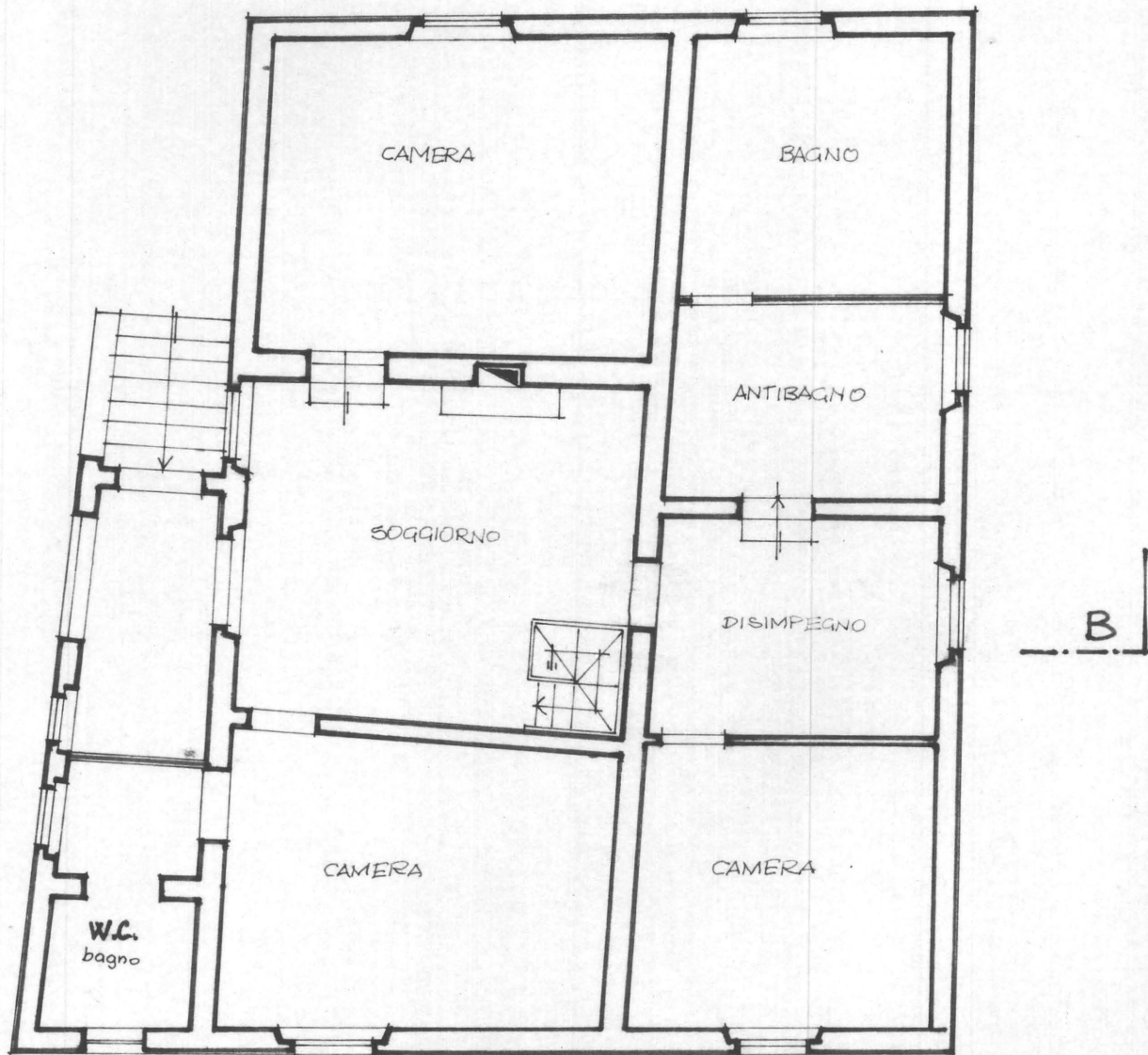

PIANO PRIMO

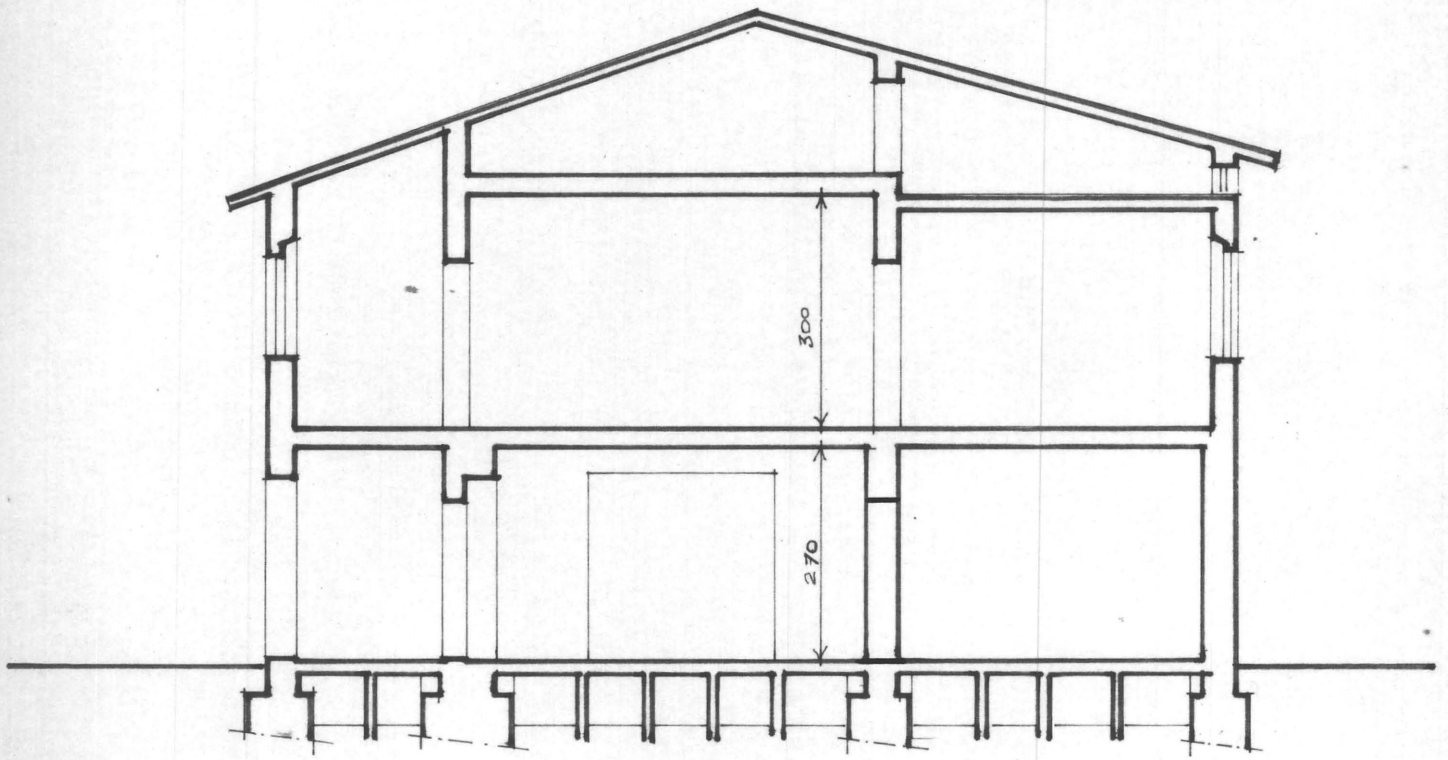

SEZ. A-B

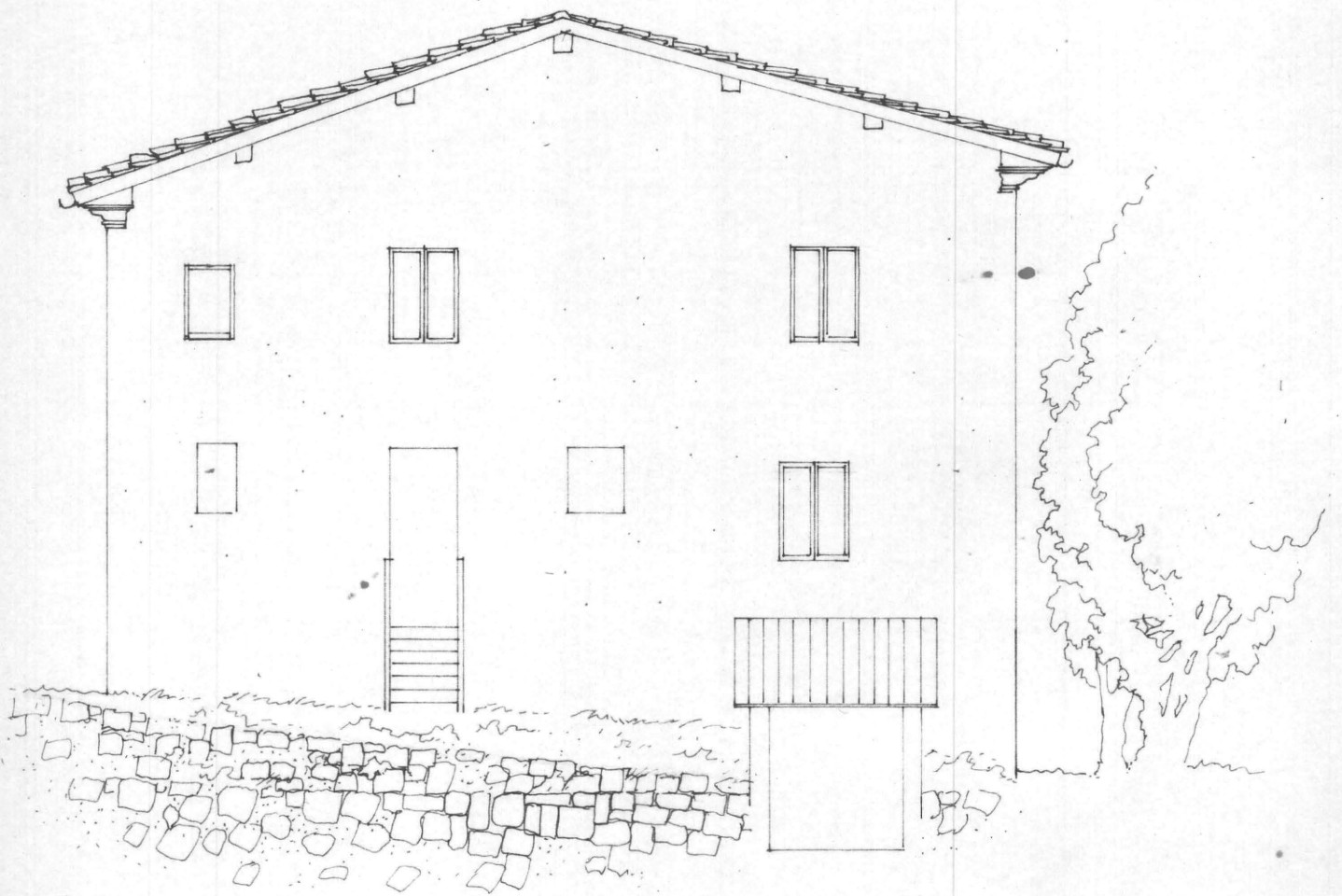

PROSPETTO